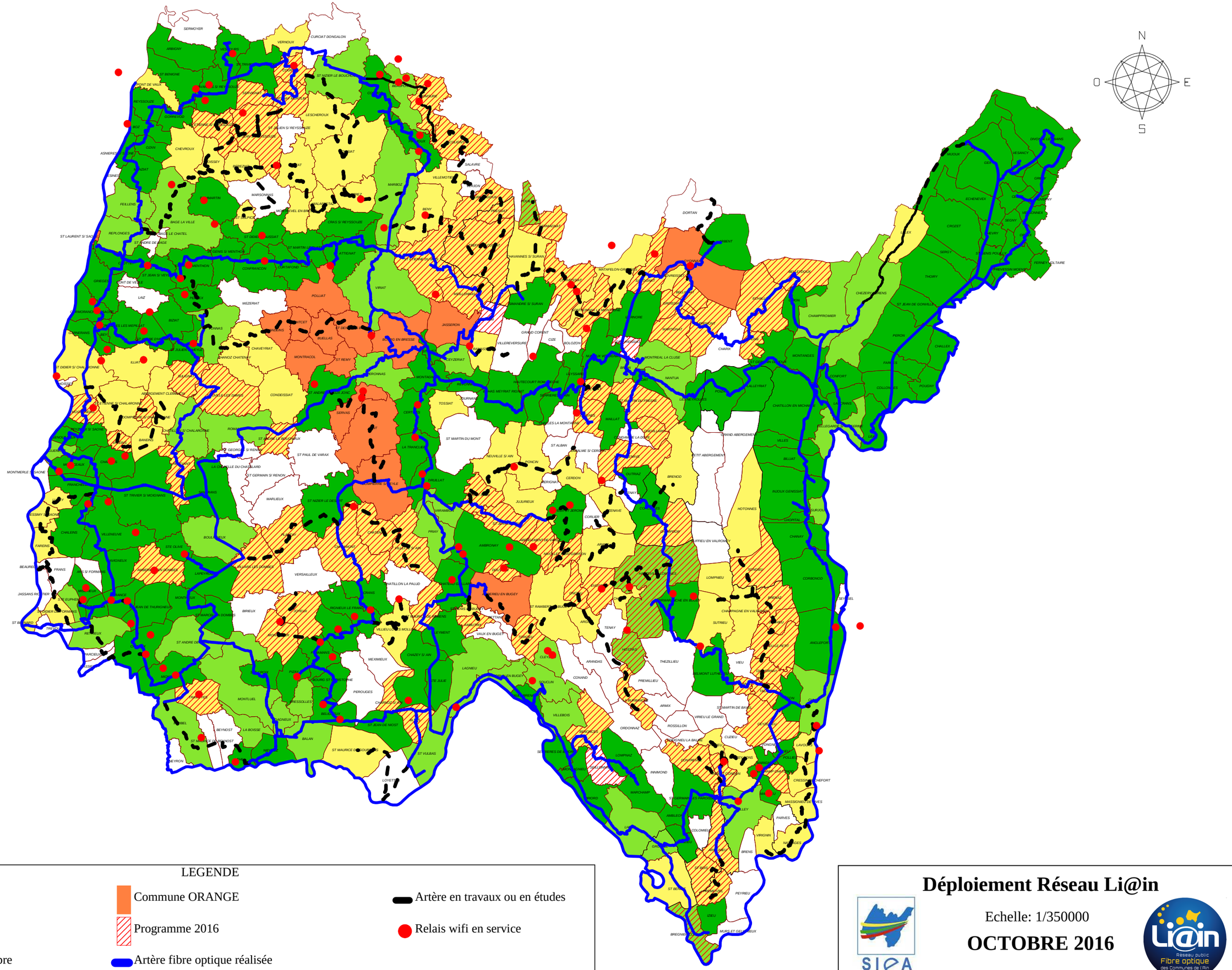

LEGENDE

- En étude
- Ouverte
- Partiellement ouverte ou wifibre
- Commune ORANGE
- Programme 2016
- Artère fibre optique réalisée
- Artère en travaux ou en études
- Relais wifi en service

Déploiement Réseau Li@in

Echelle: 1/350000

OCTOBRE 2016

SIEA

Li@in Réseau public Fibre optique des Communes de l'Ain

Origine IGN (C) Droits réservés